Maestría en **Gestión de la Tecnología Educativa**

Modalidad: Virtual
Duración: 4 periodos académicos cuatrimestrales
Créditos: 42
Titulación: Magíster en Gestión de la Tecnología Educativa
Código SNIES: 111293
Número Resolución registro calificado 13964 del 15/07/2022
Vigencia: 7 años

Mayor Información: **virtual.uniminuto.edu**

UNIMINUTO
Corporación Universitaria Minuto de Dios
Educación de calidad al alcance de todos
Vigilada MinEducación

30 Años
Transformando a Colombia

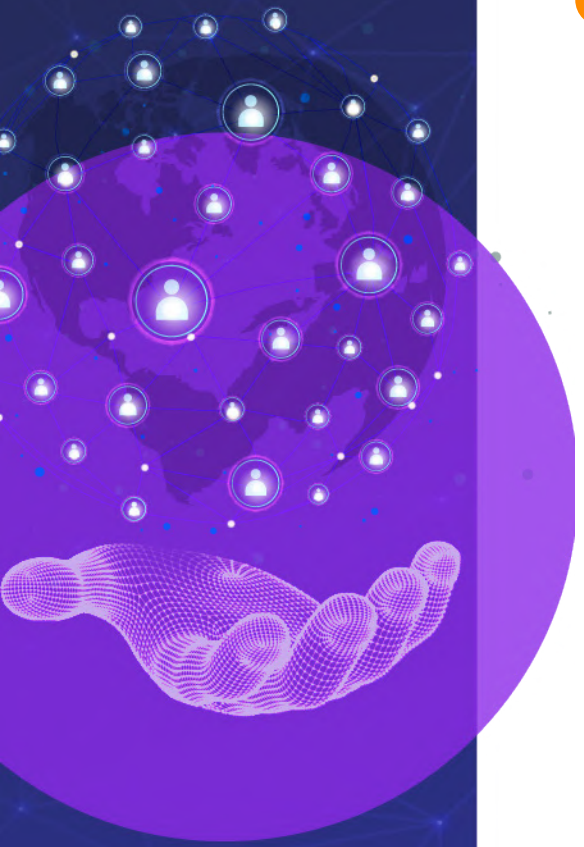

La **Maestría en Gestión de la Tecnología Educativa** 100% virtual está enfocada en brindar las competencias TIC necesarias para ejecutar en el ámbito educativo y empresarial proyectos pedagógicos a partir de la planeación, ejecución y evaluación que le permitan al magister liderar e innovar en los procesos de aprendizaje de las instituciones educativas.

El programa busca disminuir las brechas digitales y transformar la vida de las personas en esta nueva era tecnológica al gestionar proyectos y diseñar ambientes de aprendizaje mediados por las TIC, que permitan el acceso y a la apropiación de nuevas habilidades digitales.

Habilidades que desarrollarás

Escríbenos

Mayor Información: **virtual.uniminuto.edu**

¿Qué necesitas para ser parte del programa?

- Ser profesional en administración, educación, psicología o ingeniería.
- Interés por el desarrollo integral de niñas, niños, adolescentes, jóvenes y adultos.
- Interés por el manejo de las TIC
- Conocimiento de la educación desde la perspectiva de uso de TIC
- Trabajo en equipo
- Lectura crítica
- Trabajo autónomo

Podrás desempeñarte

en cargos como:

- Director de servicios de educación
- Especialista en procesos pedagógicos
- Profesor (a) e instructor (a) de formación para el trabajo
- Investigador (a), consultor (a) y funcionario (a) de políticas sociales de educación
- Profesor (a) de instituciones de educación superior
- Profesor (a) de formación profesional
- Especialista en métodos pedagógicos

Escríbenos

Mayor Información: **virtual.uniminuto.edu**

Plan de Estudios:

Periodo 1

- Formulación de proyectos educativos mediados por las TIC
- Teorías y estilos de aprendizaje
- Fundamentos de investigación

Periodo 2

- Planeación estratégica en proyectos educativos mediados por TIC
- Habilidades del siglo XXI y liderazgo
- Diseño instruccional
- Diseño de la investigación

Periodo 3

- Evaluación en proyectos educativos mediados por TIC
- Competencias TIC en el ámbito educativo y empresarial
- Recursos educativos digitales
- Profundización I

Periodo 4

- Liderazgo y gestión en las instituciones educativas
- Profundización II
- Electiva

Total créditos académicos del programa: **42**

Te acompañamos en todo momento

- Proceso de inscripción y matrícula
- Inversión
- Plataforma tecnológica

Documentos de ingreso

- Fotocopia de documento de identidad ampliada al 150%.
- Certificado de afiliación a EPS o Sisbén (No mayor a 30 días).
- Fotocopia del acta o diploma de grado profesional universitario.
- Recuerda que los documentos se deben cargar en nuestro sistema en versión PDF.

Escríbenos

Mayor Información: **virtual.uniminuto.edu**